

Izara

Residencial

Localización:
Avenida Comunidad de Madrid, s/n
28970 Humanes de Madrid.

Vivienda:
Portal 03, Planta 03, Letra C V0

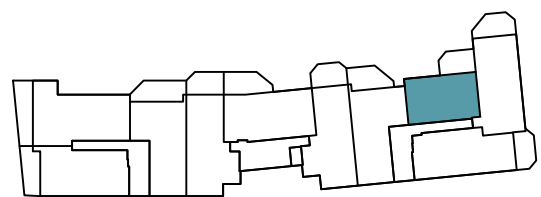

TIPO VIVIENDA	2D-04
	Sup. Útil
Salón	18,00
Cocina	7,05
Vestíbulo	4,75
Distribuidor	0,00
Dormitorio 1	11,10
Dormitorio 2	9,00
Dormitorio 3	0,00
Dormitorio 4	0,00
Baño 1	3,65
Baño 2	3,30
SUP. ÚTIL INTERIOR	56,85
Sup. Terrazas Cubiertas	11,50
S. ÚTIL INT. + T. CUBIERTA	68,35
	Sup. Const.
SUP. CONST + Z. COMUNES	101,34
Sup. Terrazas Descubiertas	3,97
SUP. CONSTRUIDA TOTAL	105,31

Comercializa:



SOLDIT HOMES

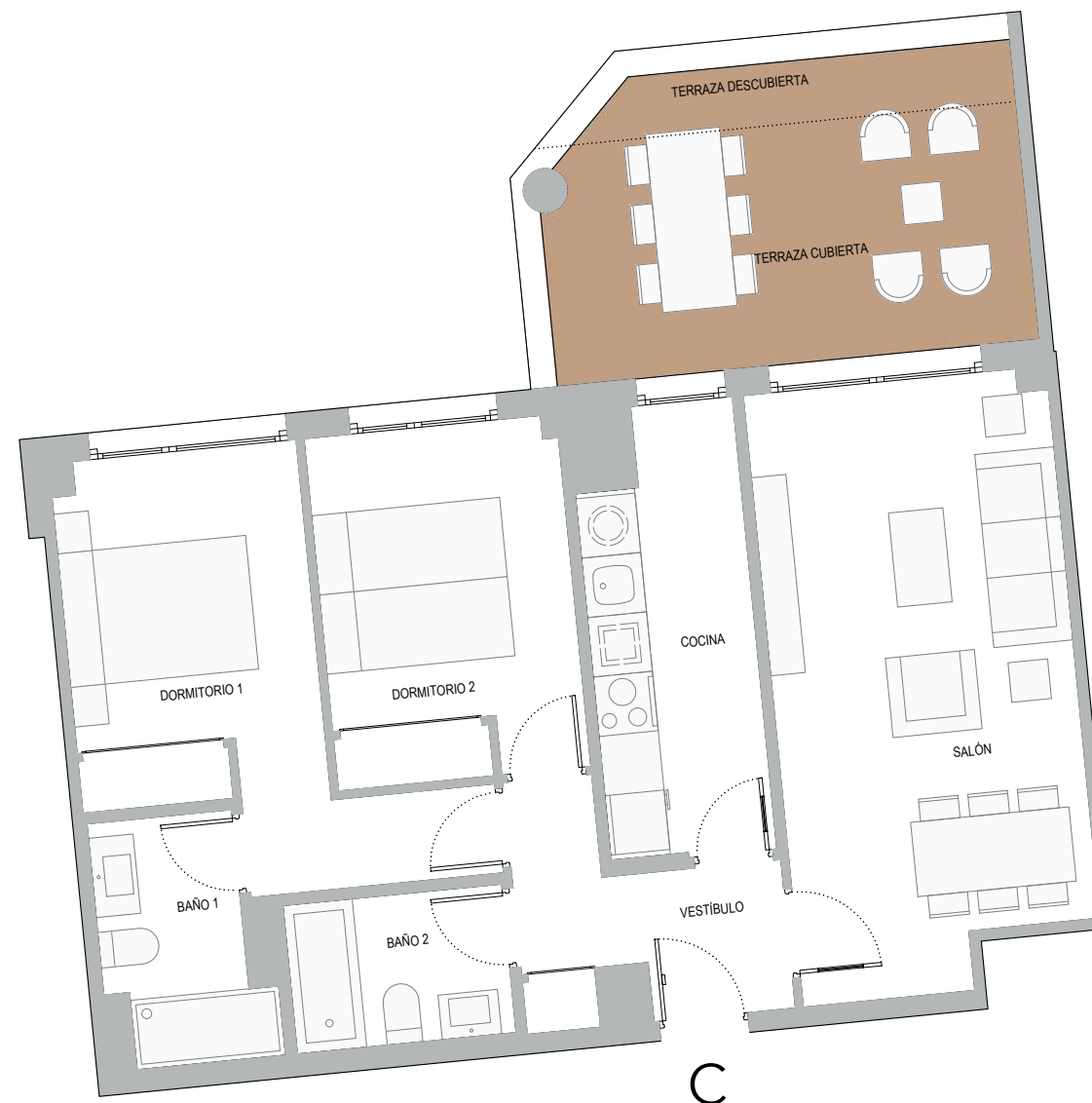

"Los presentes planos, documentos, imágenes y superficies carecen de carácter contractual y son un avance del proyecto a desarrollar posteriormente. Por todo aquello están sujetos a posibles modificaciones derivadas de la incorporación y ajuste de instalaciones, del conocimiento exacto de la topografía del terreno, de la estructura, del cumplimiento obligado de la normativa y ordenanzas o a criterio de los arquitectos redactores del proyecto. El mobiliario y la decoración representada en los planos puede sufrir variaciones según proyecto".

Izara

Residencial

Localización:
Avenida Comunidad de Madrid, s/n
28970 Humanes de Madrid.

Vivienda:
Portal 02, Planta 01, Letra B V0

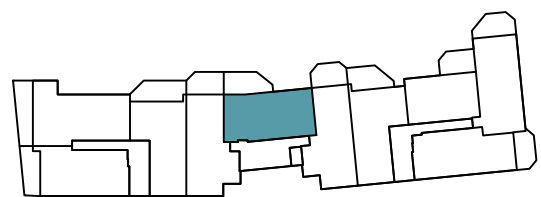

TIPO VIVIENDA	3D-09
	Sup. Útil
Salón	20,00
Cocina	8,15
Vestíbulo	3,80
Distribuidor	3,05
Dormitorio 1	15,10
Dormitorio 2	8,55
Dormitorio 3	8,65
Dormitorio 4	0,00
Baño 1	3,35
Baño 2	3,00
SUP. ÚTIL INTERIOR	73,65
Sup. Terrazas Cubiertas	17,00
S. ÚTIL INT. + T. CUBIERTA	90,65
	Sup. Const.
SUP. CONST + Z. COMUNES	134,40
Sup. Terrazas Descubiertas	0,00
SUP. CONSTRUIDA TOTAL	134,40

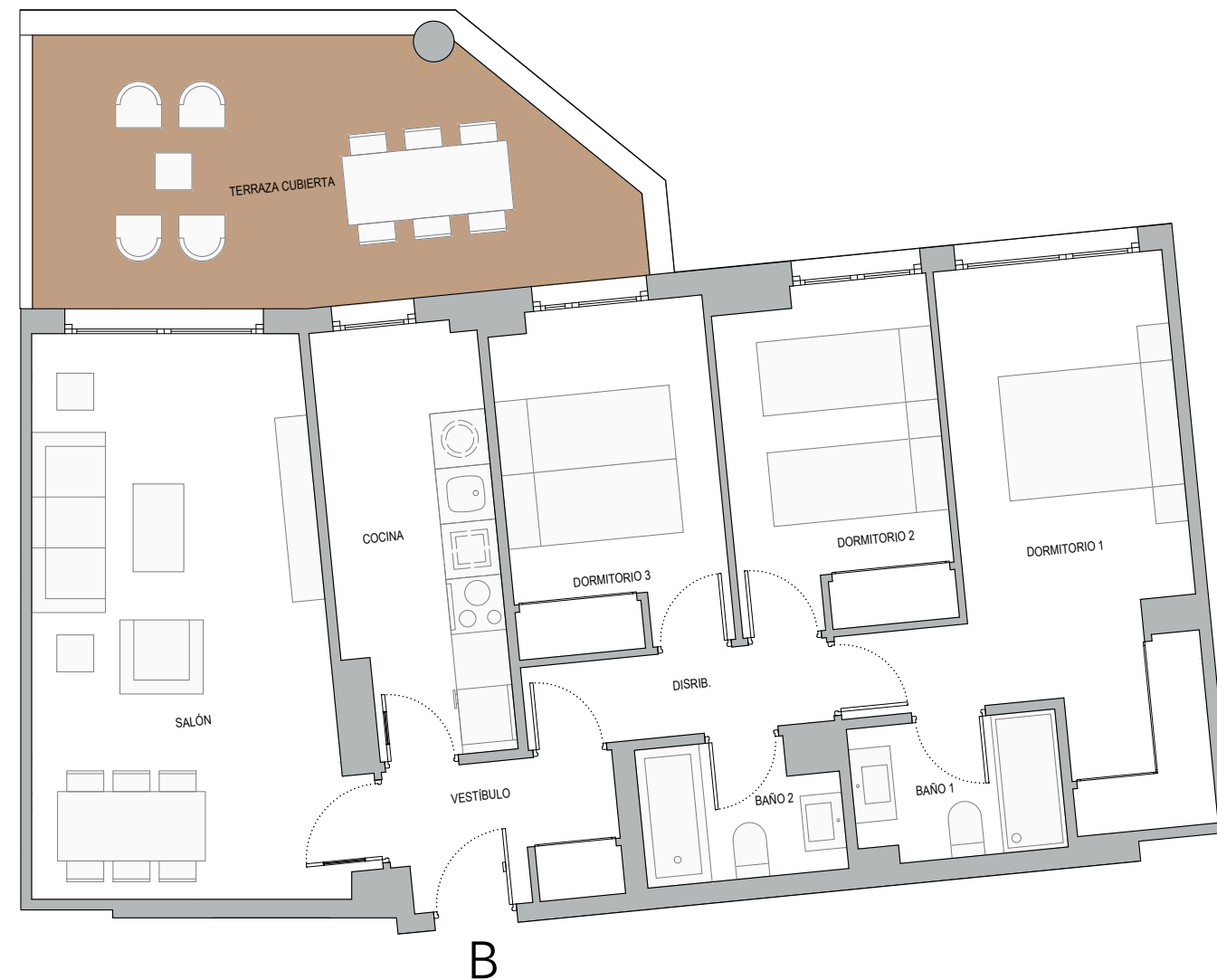

Comercializa:



SOLDIT HOMES

"Los presentes planos, documentos, imágenes y superficies carecen de carácter contractual y son un avance del proyecto a desarrollar posteriormente. Por todo aquello están sujetos a posibles modificaciones derivadas de la incorporación y ajuste de instalaciones, del conocimiento exacto de la topografía del terreno, de la estructura, del cumplimiento obligado de la normativa y ordenanzas o a criterio de los arquitectos redactores del proyecto. El mobiliario y la decoración representada en los planos puede sufrir variaciones según proyecto".

Izara

Residencial

Localización:
Avenida Comunidad de Madrid, s/n
28970 Humanes de Madrid.

Vivienda:
Portal 02, Planta 01, Letra C V0



TIPO VIVIENDA	3D-11
	Sup. Útil
Salón	20,05
Cocina	9,00
Vestíbulo	5,30
Distribuidor	2,90
Dormitorio 1	12,80
Dormitorio 2	9,05
Dormitorio 3	9,80
Dormitorio 4	0,00
Baño 1	3,25
Baño 2	3,20
SUP. ÚTIL INTERIOR	75,35
Sup. Terrazas Cubiertas	14,00
S. ÚTIL INT. + T. CUBIERTA	89,35
	Sup. Const.
SUP. CONST + Z. COMUNES	132,48
Sup. Terrazas Descubiertas	0,00
SUP. CONSTRUIDA TOTAL	132,48

Comercializa:



SOLDIT HOMES

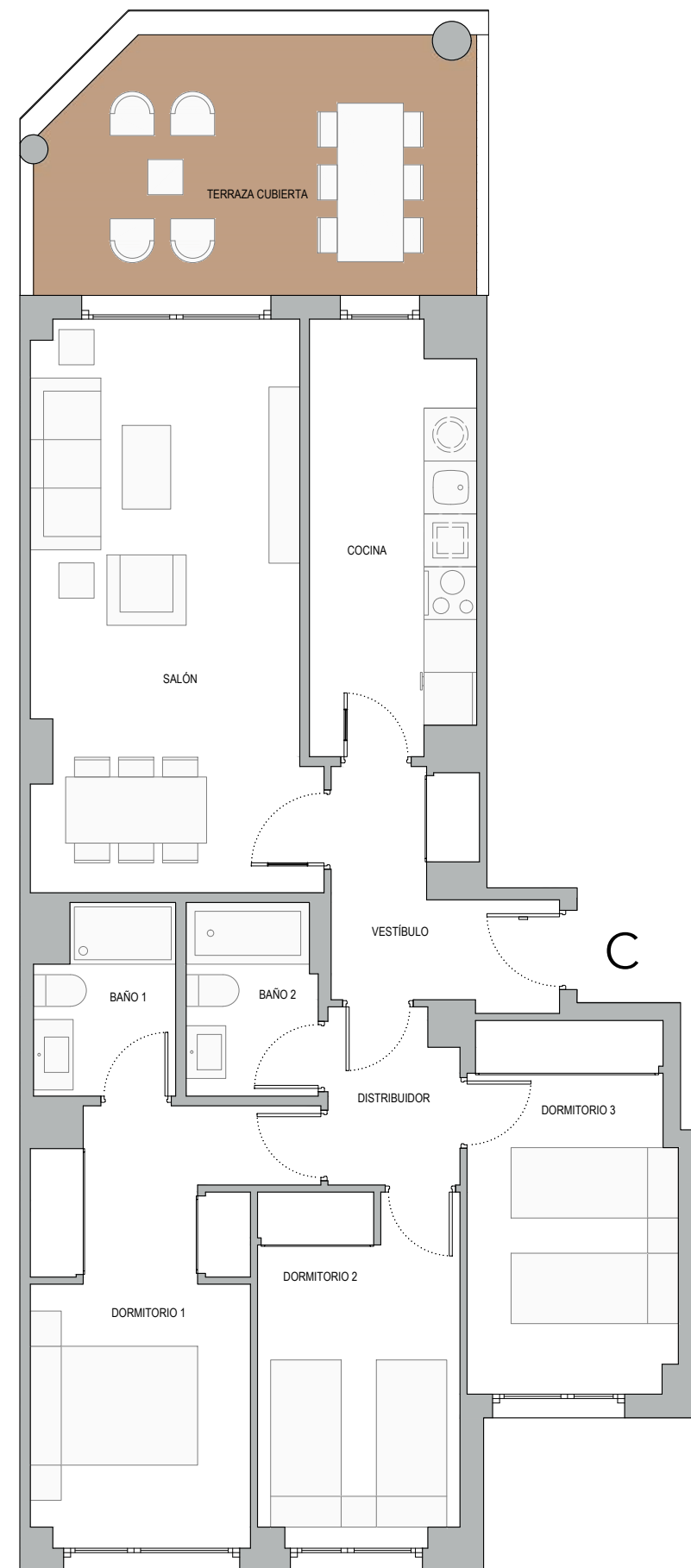

"Los presentes planos, documentos, imágenes y superficies carecen de carácter contractual y son un avance del proyecto a desarrollar posteriormente. Por todo aquello están sujetos a posibles modificaciones derivadas de la incorporación y ajuste de instalaciones, del conocimiento exacto de la topografía del terreno, de la estructura, del cumplimiento obligado de la normativa y ordenanzas o a criterio de los arquitectos redactores del proyecto. El mobiliario y la decoración representada en los planos puede sufrir variaciones según proyecto".

Izara

Residencial

Localización:
Avenida Comunidad de Madrid, s/n
28970 Humanes de Madrid.

Vivienda:
Portal 02, Planta Ático, Letra A V0

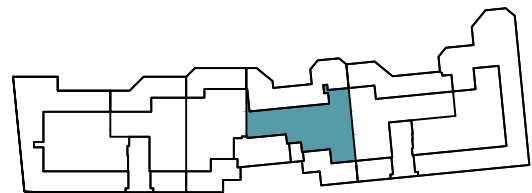

TIPO VIVIENDA	3D-23
	Sup. Útil
Salón	21,05
Cocina	7,60
Vestíbulo	8,15
Distribuidor	0,00
Dormitorio 1	12,95
Dormitorio 2	10,25
Dormitorio 3	9,95
Dormitorio 4	0,00
Baño 1	3,20
Baño 2	3,20
SUP. ÚTIL INTERIOR	76,35
Sup. Terrazas Cubiertas	0,00
S. ÚTIL INT. + T. CUBIERTA	76,35
	Sup. Const.
SUP. CONST + Z. COMUNES	113,20
Sup. Terrazas Descubiertas	88,17
SUP. CONSTRUIDA TOTAL	201,37

Comercializa:



SOLDIT HOMES



"Los presentes planos, documentos, imágenes y superficies carecen de carácter contractual y son un avance del proyecto a desarrollar posteriormente. Por todo aquello están sujetos a posibles modificaciones derivadas de la incorporación y ajuste de instalaciones, del conocimiento exacto de la topografía del terreno, de la estructura, del cumplimiento obligado de la normativa y ordenanzas o a criterio de los arquitectos redactores del proyecto. El mobiliario y la decoración representada en los planos puede sufrir variaciones según proyecto".

Izara

Residencial

Localización:
Avenida Comunidad de Madrid, s/n
28970 Humanes de Madrid.

Vivienda:
Portal 01, Planta 01, Letra B V1

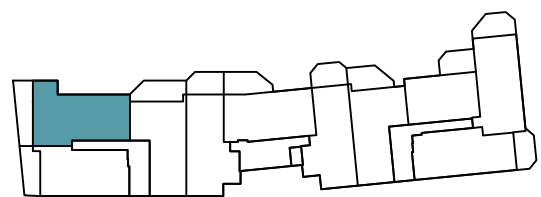

TIPO VIVIENDA	4D-01
	Sup. Util
Salón	21,25
Cocina	8,35
Vestíbulo	6,25
Distribuidor	2,30
Dormitorio 1	15,30
Dormitorio 2	8,80
Dormitorio 3	8,80
Dormitorio 4	8,35
Baño 1	3,40
Baño 2	3,40
SUP. ÚTIL INTERIOR	86,20
Sup. Terrazas Cubiertas	18,50
S. ÚTIL INT. + T. CUBIERTA	104,70
	Sup. Const.
SUP. CONST + Z. COMUNES	155,24
Sup. Terrazas Descubiertas	0,00
SUP. CONSTRUIDA TOTAL	155,24

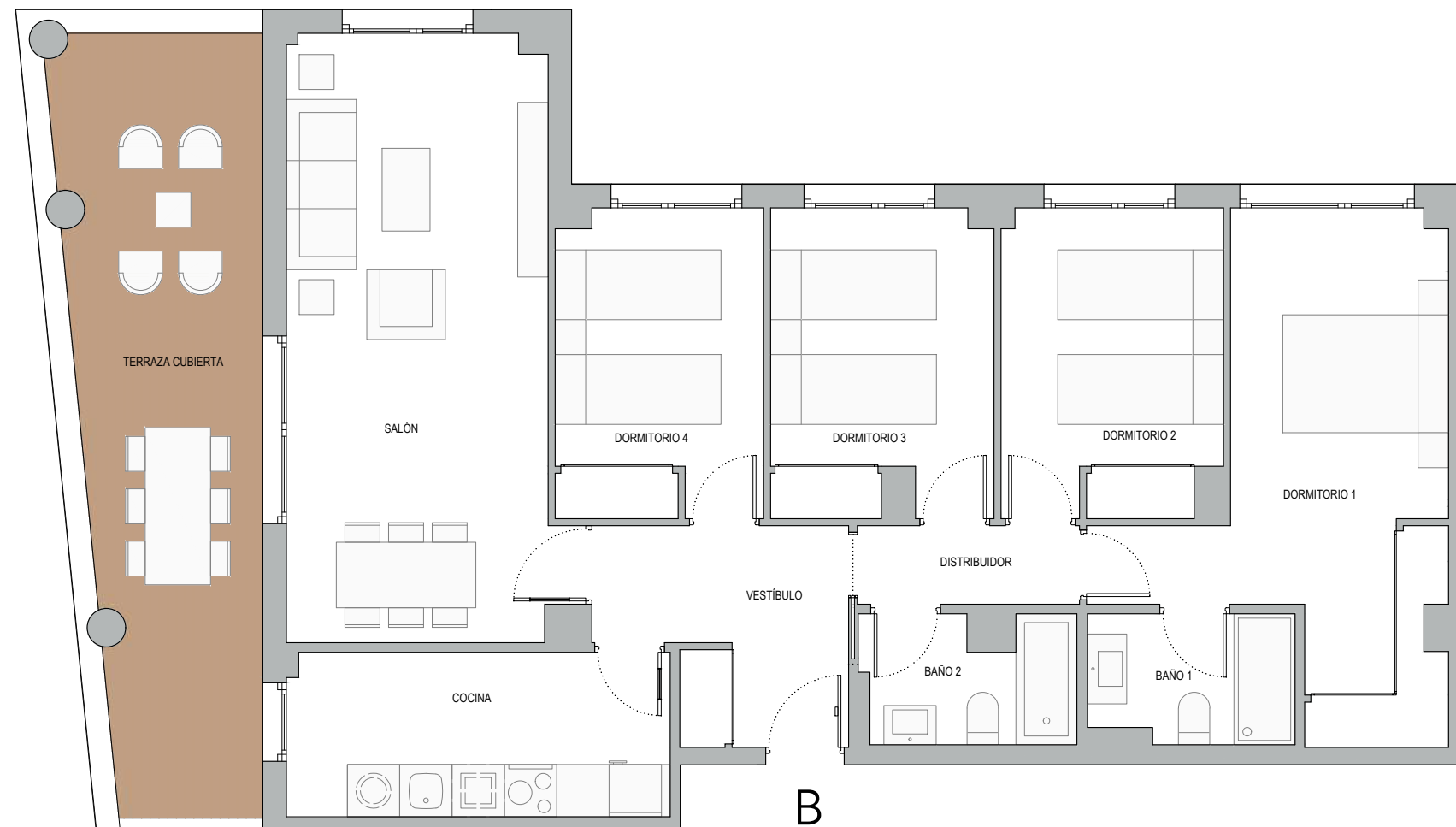

Comercializa:



SOLDIT HOMES

"Los presentes planos, documentos, imágenes y superficies carecen de carácter contractual y son un avance del proyecto a desarrollar posteriormente. Por todo aquello están sujetos a posibles modificaciones derivadas de la incorporación y ajuste de instalaciones, del conocimiento exacto de la topografía del terreno, de la estructura, del cumplimiento obligado de la normativa y ordenanzas o a criterio de los arquitectos redactores del proyecto. El mobiliario y la decoración representada en los planos puede sufrir variaciones según proyecto".

Izara

Residencial

Localización:
Avenida Comunidad de Madrid, s/n
28970 Humanes de Madrid.

Vivienda:
Portal 02, Planta 00, Letra B V0

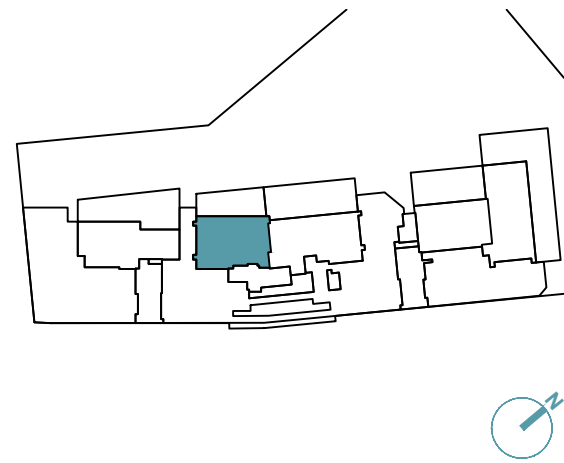

TIPO VIVIENDA	2D-02
	Sup. Útil
Salón	19,50
Cocina	7,50
Vestíbulo	5,35
Distribuidor	0,00
Dormitorio 1	13,95
Dormitorio 2	9,80
Dormitorio 3	0,00
Dormitorio 4	0,00
Baño 1	3,80
Baño 2	2,90
SUP. ÚTIL INTERIOR	62,80
Sup. Terrazas Cubiertas	22,65
S. ÚTIL INT. + T. CUBIERTA	85,45
	Sup. Const.
SUP. CONST + Z. COMUNES	126,69
Sup. Terrazas Descubiertas	12,47
SUP. CONSTRUIDA TOTAL	139,16

Comercializa:

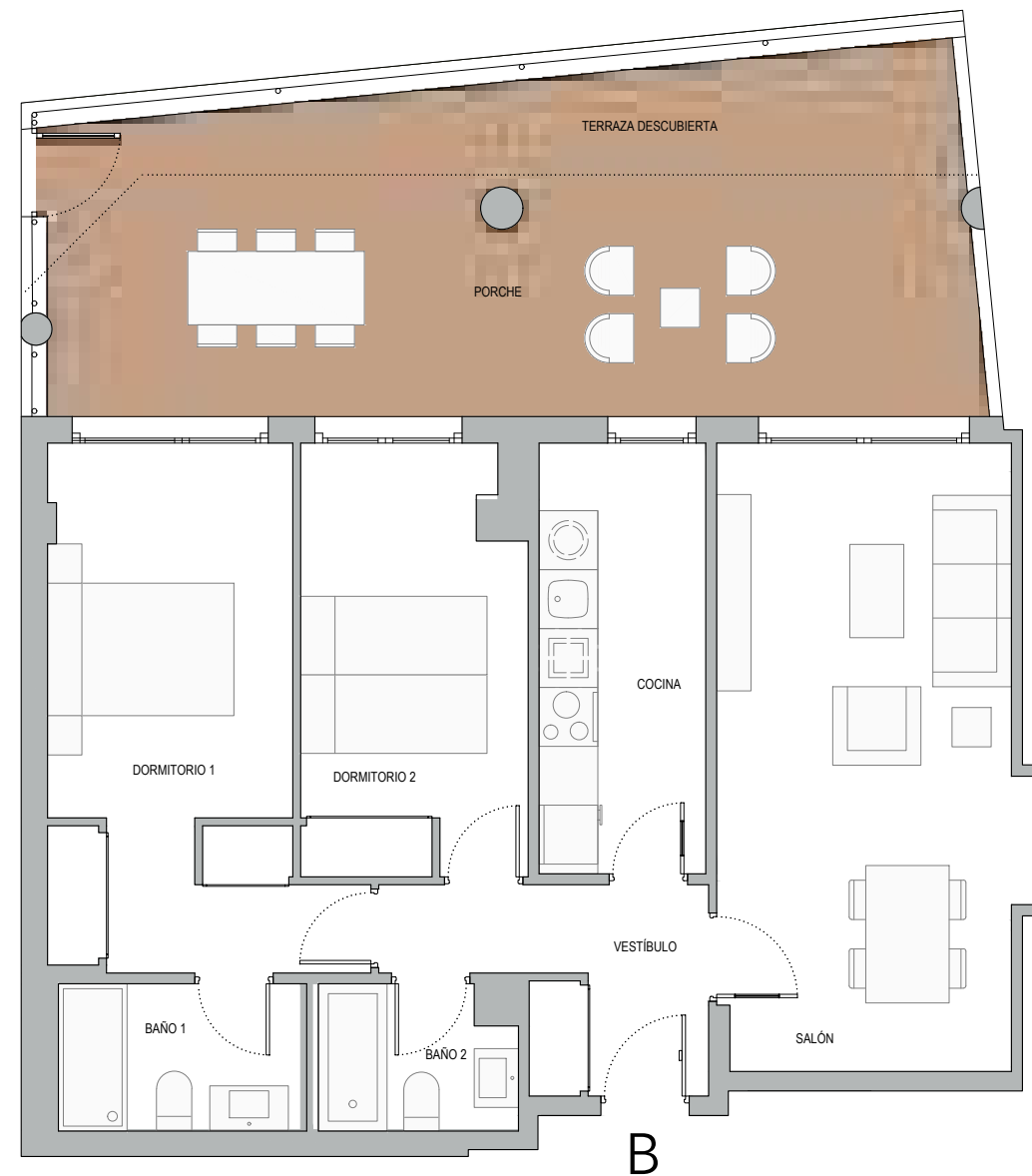
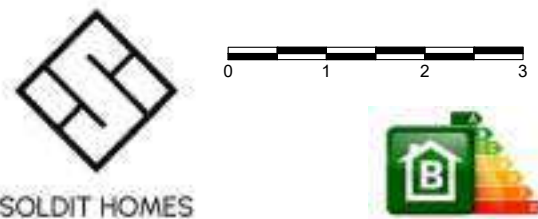

"Los presentes planos, documentos, imágenes y superficies carecen de carácter contractual y son un avance del proyecto a desarrollar posteriormente. Por todo aquello están sujetos a posibles modificaciones derivadas de la incorporación y ajuste de instalaciones, del conocimiento exacto de la topografía del terreno, de la estructura, del cumplimiento obligado de la normativa y ordenanzas o a criterio de los arquitectos redactores del proyecto. El mobiliario y la decoración representada en los planos puede sufrir variaciones según proyecto".

Izara

Residencial

Localización:
Avenida Comunidad de Madrid, s/n
28970 Humanes de Madrid.

Vivienda:
Portal 01, Planta 02, Letra A V0



TIPO VIVIENDA	3D-04
	Sup. Útil
Salón	20,00
Cocina	8,05
Vestíbulo	7,75
Distribuidor	0,00
Dormitorio 1	13,90
Dormitorio 2	9,45
Dormitorio 3	8,65
Dormitorio 4	0,00
Baño 1	3,05
Baño 2	3,00
SUP. ÚTIL INTERIOR	73,85
Sup. Terrazas Cubiertas	13,95
S. ÚTIL INT. + T. CUBIERTA	87,80
	Sup. Const.
SUP. CONST + Z. COMUNES	130,18
Sup. Terrazas Descubiertas	4,16
SUP. CONSTRUIDA TOTAL	134,34

Comercializa:



SOLDIT HOMES

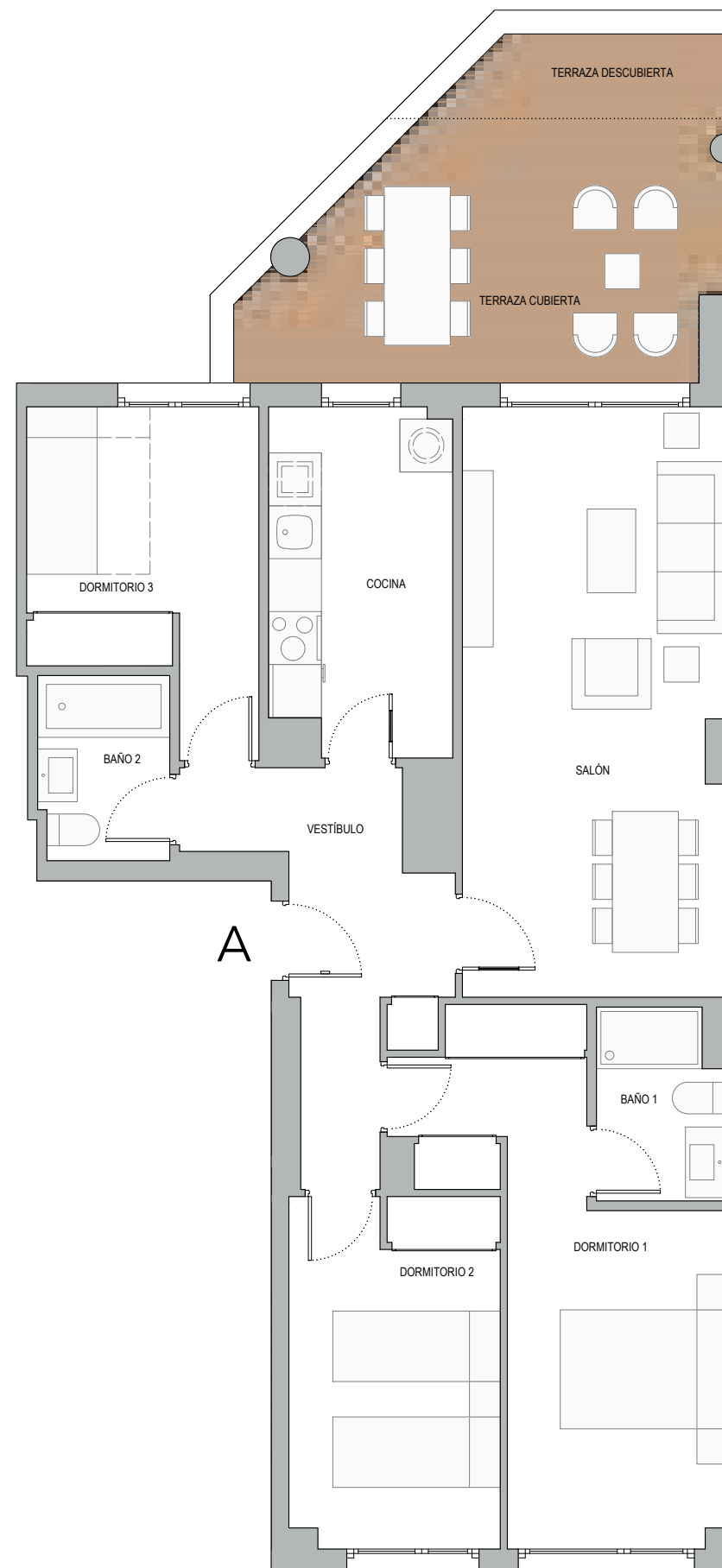

"Los presentes planos, documentos, imágenes y superficies carecen de carácter contractual y son un avance del proyecto a desarrollar posteriormente. Por todo aquello están sujetos a posibles modificaciones derivadas de la incorporación y ajuste de instalaciones, del conocimiento exacto de la topografía del terreno, de la estructura, del cumplimiento obligado de la normativa y ordenanzas o a criterio de los arquitectos redactores del proyecto. El mobiliario y la decoración representada en los planos puede sufrir variaciones según proyecto".

Izara

Residencial

Localización:
Avenida Comunidad de Madrid, s/n
28970 Humanes de Madrid.

Vivienda:
Portal 02, Planta 02, Letra C V0

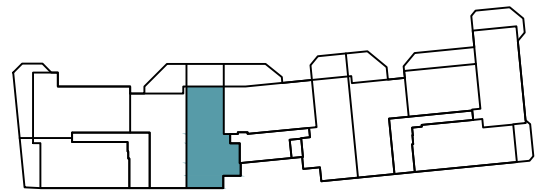

TIPO VIVIENDA	3D-12
	Sup. Util
Salón	20,05
Cocina	9,00
Vestíbulo	5,30
Distribuidor	2,90
Dormitorio 1	12,80
Dormitorio 2	9,05
Dormitorio 3	9,80
Dormitorio 4	0,00
Baño 1	3,25
Baño 2	3,20
SUP. ÚTIL INTERIOR	75,35
Sup. Terrazas Cubiertas	14,35
S. ÚTIL INT. + T. CUBIERTA	89,70
	Sup. Const.
SUP. CONST + Z. COMUNES	133,00
Sup. Terrazas Descubiertas	0,77
SUP. CONSTRUIDA TOTAL	133,77

Comercializa:



SOLDIT HOMES

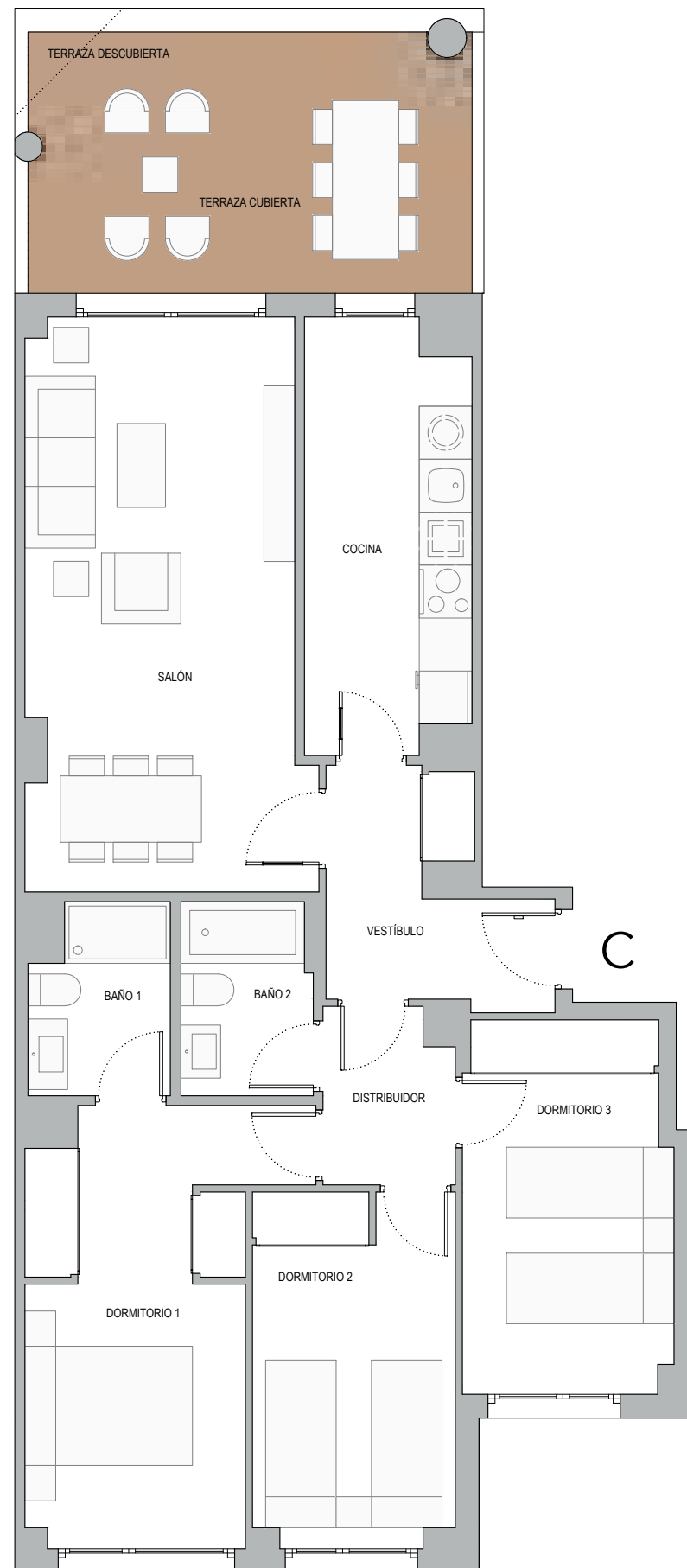

"Los presentes planos, documentos, imágenes y superficies carecen de carácter contractual y son un avance del proyecto a desarrollar posteriormente. Por todo aquello están sujetos a posibles modificaciones derivadas de la incorporación y ajuste de instalaciones, del conocimiento exacto de la topografía del terreno, de la estructura, del cumplimiento obligado de la normativa y ordenanzas o a criterio de los arquitectos redactores del proyecto. El mobiliario y la decoración representada en los planos puede sufrir variaciones según proyecto".

Izara

Residencial

Localización:
Avenida Comunidad de Madrid, s/n
28970 Humanes de Madrid.

Vivienda:
Portal 01, Planta 03, Letra C V0

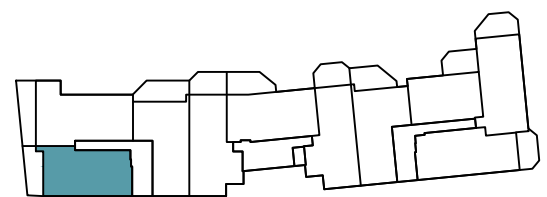

TIPO VIVIENDA	3 D-06
	Sup. Útil
Salón	20,00
Cocina	8,20
Vestíbulo	3,30
Distribuidor	2,50
Dormitorio 1	15,20
Dormitorio 2	8,80
Dormitorio 3	8,45
Dormitorio 4	0,00
Baño 1	3,10
Baño 2	3,35
SUP. ÚTIL INTERIOR	72,90
Sup. Terrazas Cubiertas	14,80
S. ÚTIL INT. + T. CUBIERTA	87,70
	Sup. Const.
SUP. CONST + Z. COMUNES	130,03
Sup. Terrazas Descubiertas	0,00
SUP. CONSTRUIDA TOTAL	130,03

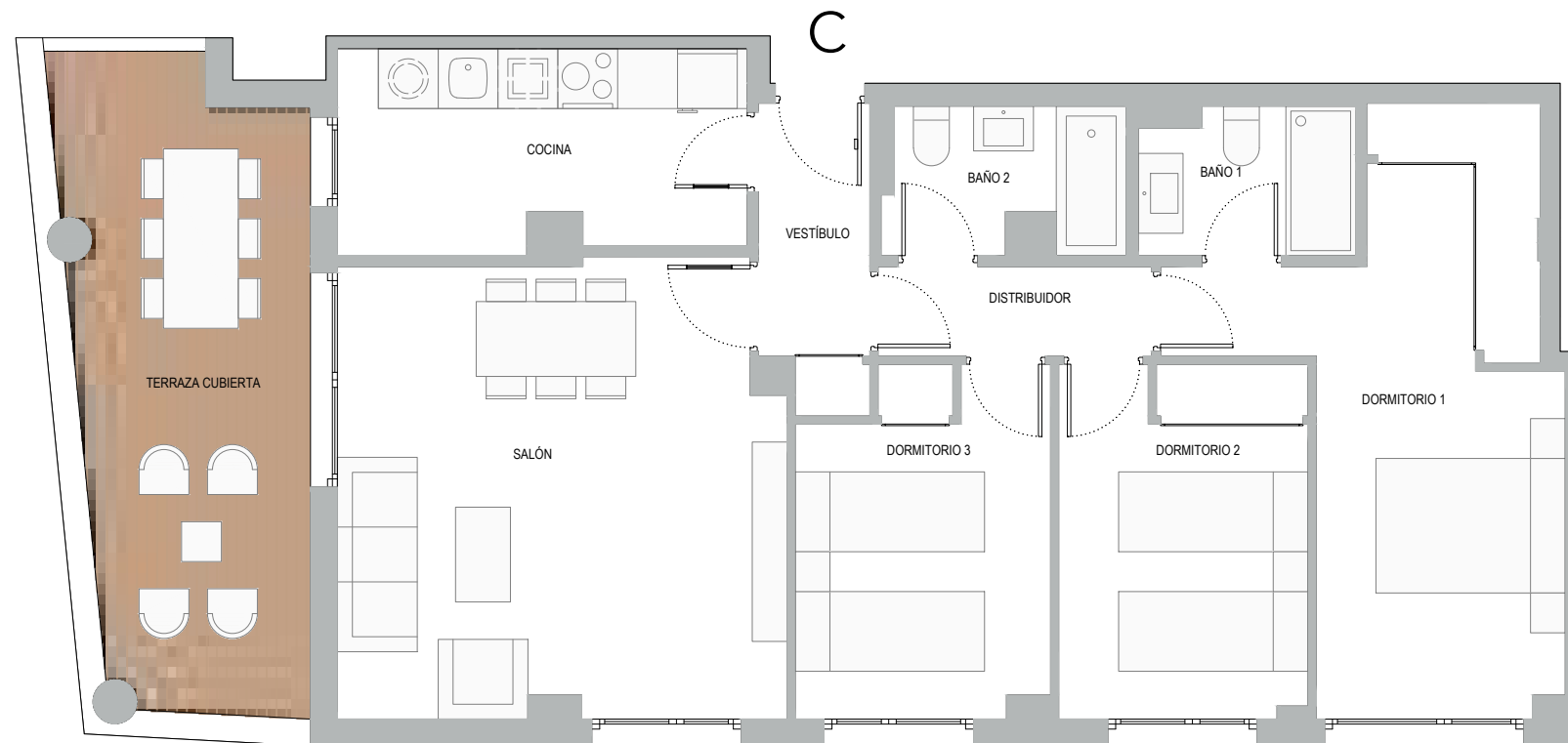

Comercializa:



SOLDIT HOMES



"Los presentes planos, documentos, imágenes y superficies carecen de carácter contractual y son un avance del proyecto a desarrollar posteriormente. Por todo aquello están sujetos a posibles modificaciones derivadas de la incorporación y ajuste de instalaciones, del conocimiento exacto de la topografía del terreno, de la estructura, del cumplimiento obligado de la normativa y ordenanzas o a criterio de los arquitectos redactores del proyecto. El mobiliario y la decoración representada en los planos puede sufrir variaciones según proyecto".

Izara

Residencial

Localización:
Avenida Comunidad de Madrid, s/n
28970 Humanes de Madrid.

Vivienda:
Portal 03, Planta 04, Letra A V0

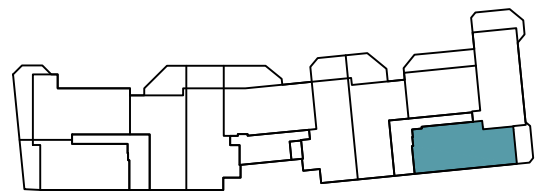

TIPO VIVIENDA	3D-14
	Sup. Útil
Salón	20,35
Cocina	8,35
Vestibulo	6,65
Distribuidor	2,60
Dormitorio 1	14,40
Dormitorio 2	9,00
Dormitorio 3	8,95
Dormitorio 4	0,00
Baño 1	3,05
Baño 2	3,05
SUP. ÚTIL INTERIOR	76,40
Sup. Terrazas Cubiertas	10,70
S. ÚTIL INT. + T. CUBIERTA	87,10
	Sup. Const.
SUP. CONST + Z. COMUNES	129,14
Sup. Terrazas Descubiertas	0,00
SUP. CONSTRUIDA TOTAL	129,14

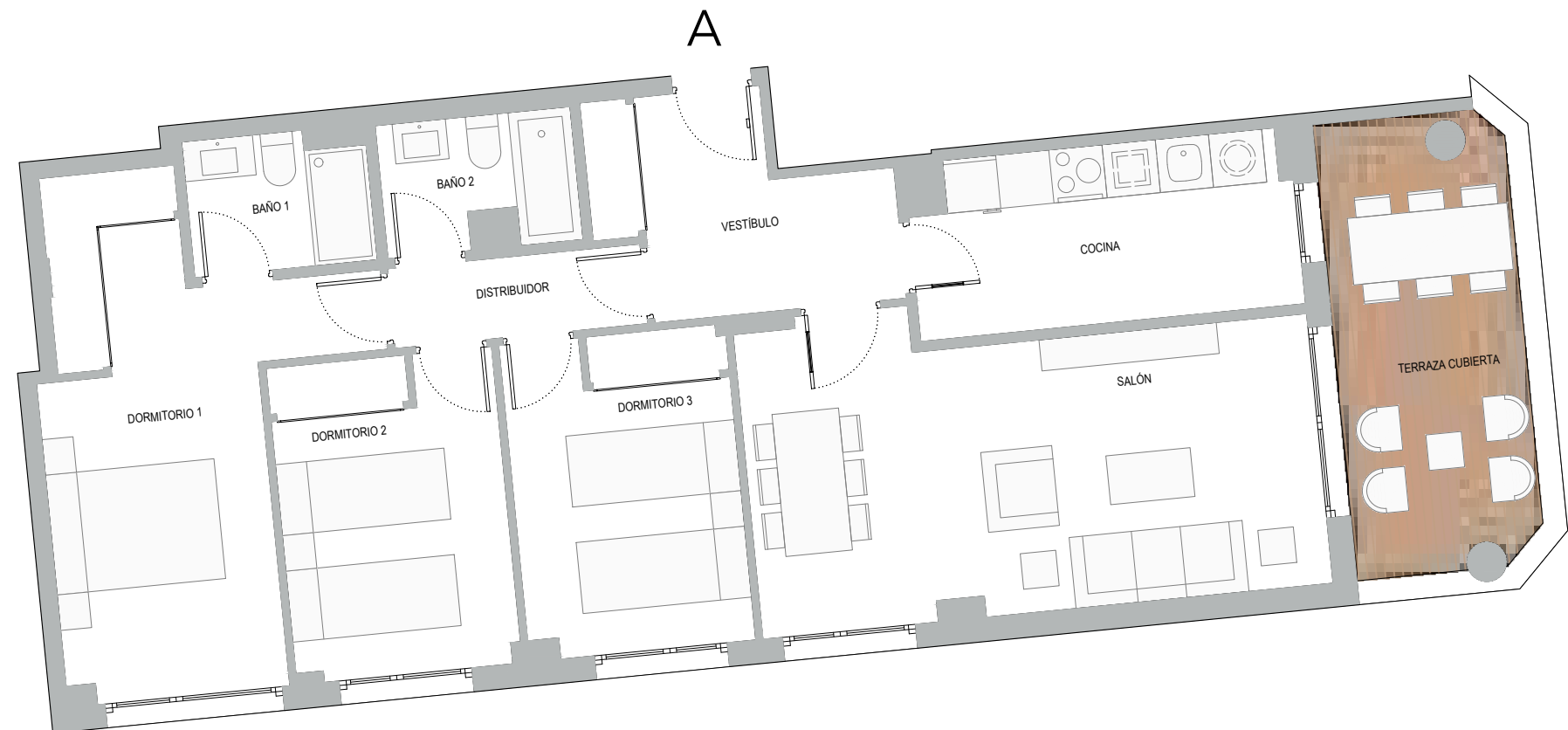

Comercializa:



SOLDIT HOMES



"Los presentes planos, documentos, imágenes y superficies carecen de carácter contractual y son un avance del proyecto a desarrollar posteriormente. Por todo aquello están sujetos a posibles modificaciones derivadas de la incorporación y ajuste de instalaciones, del conocimiento exacto de la topografía del terreno, de la estructura, del cumplimiento obligado de la normativa y ordenanzas o a criterio de los arquitectos redactores del proyecto. El mobiliario y la decoración representada en los planos puede sufrir variaciones según proyecto".

Izara

Residencial

Localización:
Avenida Comunidad de Madrid, s/n
28970 Humanes de Madrid.

Vivienda:
Portal 02, Planta 05, Letra B V0

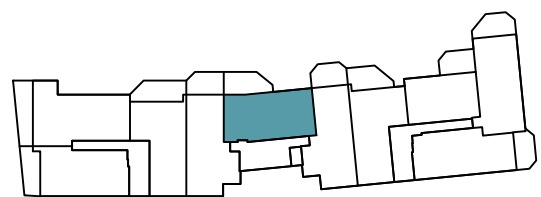

TIPO VIVIENDA	3 D-09
	Sup. Útil
Salón	20,00
Cocina	8,15
Vestíbulo	3,80
Distribuidor	3,05
Dormitorio 1	15,10
Dormitorio 2	8,55
Dormitorio 3	8,65
Dormitorio 4	0,00
Baño 1	3,35
Baño 2	3,00
SUP. ÚTIL INTERIOR	73,65
Sup. Terrazas Cubiertas	17,00
S. ÚTIL INT. + T. CUBIERTA	90,65
	Sup. Const.
SUP. CONST + Z. COMUNES	134,40
Sup. Terrazas Descubiertas	0,00
SUP. CONSTRUIDA TOTAL	134,40

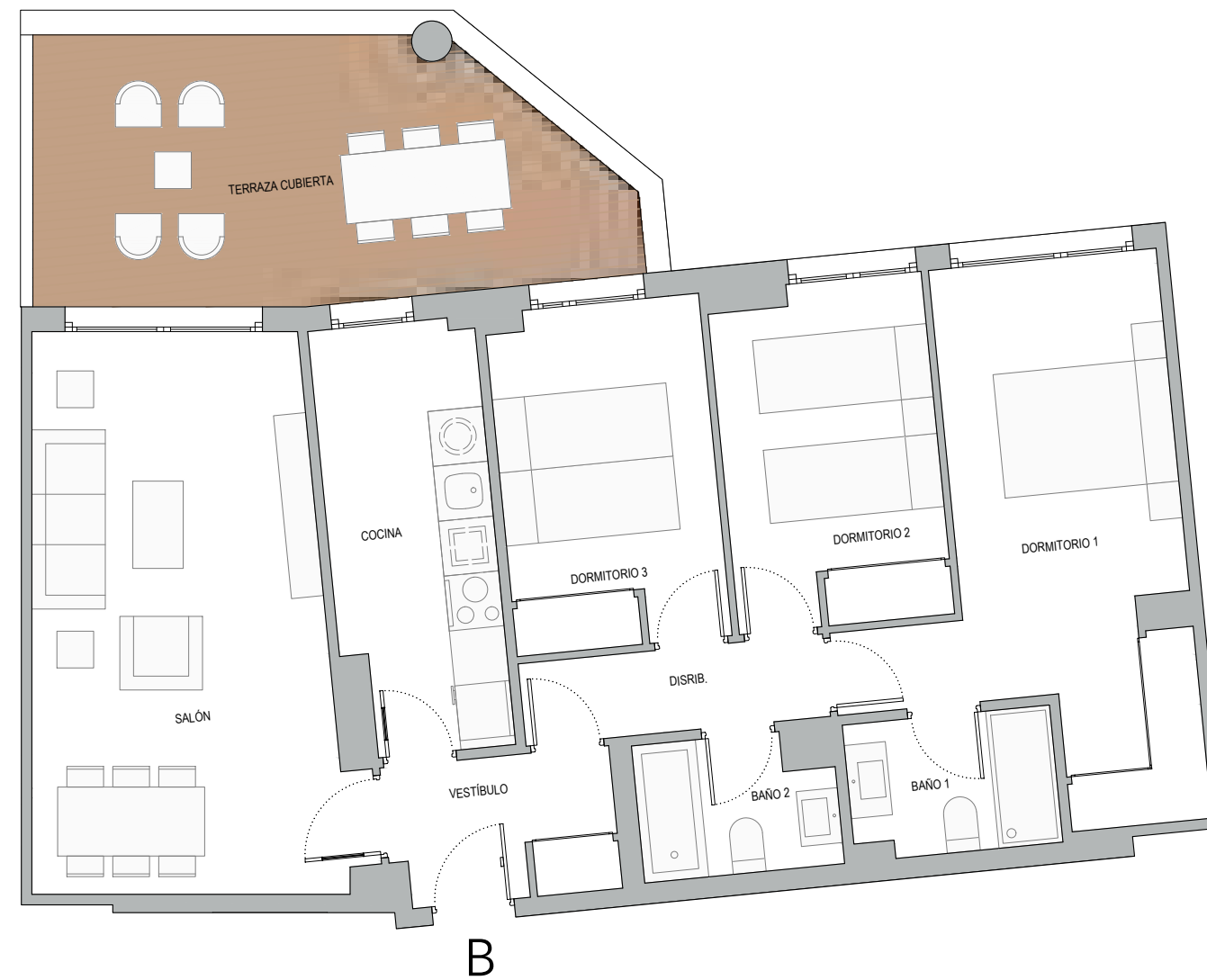

Comercializa:



SOLDIT HOMES



"Los presentes planos, documentos, imágenes y superficies carecen de carácter contractual y son un avance del proyecto a desarrollar posteriormente. Por todo aquello están sujetos a posibles modificaciones derivadas de la incorporación y ajuste de instalaciones, del conocimiento exacto de la topografía del terreno, de la estructura, del cumplimiento obligado de la normativa y ordenanzas o a criterio de los arquitectos redactores del proyecto. El mobiliario y la decoración representada en los planos puede sufrir variaciones según proyecto".