

# PLANTA BAJA



**VILLAS M<sup>OR</sup>**  
inmobiliaria

**ALBBA**  
GESTORA



**RESIDENCIAL MONTGÓ 30**  
COOPERATIVA DE VIVIENDAS

**PÉREZ-GUERRAS**  
ARQUITECTOS & INGENIEROS

**PROMUEVE RESIDENCIAL MONTGÓ 30 COOP.V**

Nota: Las superficies que se presentan en este plano y su leyenda son aproximadas, las definitivas serán las que resulten de la ejecución de la obra. Se hace entrega de la vivienda solo con mobiliario y electrodomésticos que consten en la memoria de calidades. El mobiliario de cocina y la disposición de los sanitarios puede sufrir variaciones en función del montaje definitivo.

EL PRESENTE DOCUMENTO ES COPIA DE SU ORIGINAL DEL QUE ES AUTOR EL ARQUITECTO ROBERTO PÉREZ - GUERRAS

SU UTILIZACIÓN TOTAL O PARCIAL, ASÍ COMO CUALQUIER REPRODUCCIÓN O CESIÓN A TERCEROS, REQUERIRÁ LA PREVIA AUTORIZACIÓN EXPRESA DE SU AUTOR, QUEDANDO EN TODO CASO PROHIBIDA CUALQUIER MODIFICACIÓN UNILATERAL DEL MISMO

## PLANTAS 1,3 y 5

### VIVIENDA A

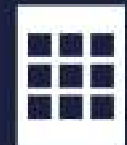

HABITAT  
MONTGÓ 30  
COOP. V.



**ALBBA**  
GESTORA

VILLASMOR  
inmobiliaria

**PÉREZ-GUERRAS**  
E INGENIEROS & ARQUITECTOS ASOCIADOS S.L.

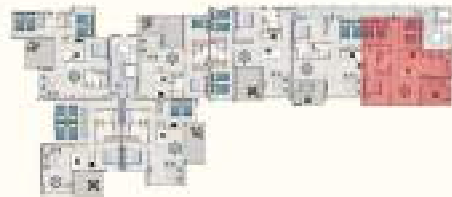

| VIVIENDA             | A          |
|----------------------|------------|
| DEPENDENCIA          | SUPERFICIE |
| vestibulo            | 1.35       |
| paso                 | 3.18       |
| salón-comedor-cocina | 27.84      |
| dorm. 1              | 10.20      |
| baño 1               | 4.74       |
| dorm. 2              | 8.28       |
| dorm. 3              | 8.73       |
| baño 2               | 3.20       |
| terrazza (100%)      | 10.81      |
| terrazza 2           | -          |
| TOTAL SUP. UTIL      | 78.33      |
| SUP. CONSTR.         | 91.74      |
| % COMUN              | 12.88      |
| TOTAL SUP. CONSTR.   | 104.62     |



0 1 2 3  
Escala 1:100

PROMUEVE: HABITAT MONTGÓ 30 COOP.V.

NOTA: Las superficies que se presentan en este plano y se le presta un asesoramiento, no definen los límites que resultan de la aplicación de la obra. Se hace entrega de la vivienda edificada con el mobiliario y electrodomésticos que constan en la memoria de calidades. El mobiliario de cocina y la disposición de los ventaneros pueden sufrir variaciones en función del montaje definitivo.

EL PRESENTE DOCUMENTO ES COPIA DE SU ORIGINAL DEL QUE EL AUTOR EL ARQUITECTO D. ROBERTO PÉREZ-GUERRAS,

SE UTILIZA COMO TAL, SIN COMO CUALQUIER REPRODUCCIÓN O COPIA A TERCEROS. SE GUERDA LA PRIMA AUTORIZACIÓN EXPRESA DE SU AUTOR QUEDANDO EN TODO CASO PROHIBIDA CUALQUIER MODIFICACIÓN UNILATERAL DEL MISMO.

## PLANTAS 1,3 y 5

### VIVIENDA B

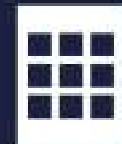

HABITAT  
MONTGÓ 30  
COOP. V.



**ALBBA**  
GESTORA

VILLAS **MOR**  
inmobiliaria

**PÉREZ-GUERRAS**  
E INGENIEROS & ARQUITECTOS ASOCIADOS S.L.

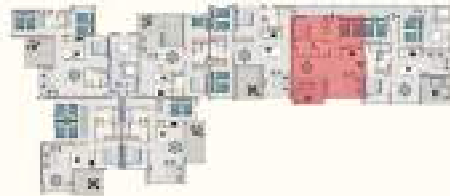

| VIVIENDA             | B          |
|----------------------|------------|
| DEPENDENCIA          | SUPERFICIE |
| vestibulo            | 3.12       |
| paso                 | 1.70       |
| salón-comedor-cocina | 30.38      |
| dorm. 1              | 10.41      |
| baño 1               | 3.68       |
| dorm. 2              | 9.06       |
| dorm. 3              | -          |
| baño 2               | 3.15       |
| terracea (100%)      | 10.92      |
| terracea 2           | -          |
| TOTAL SUP. UTIL      | 72.42      |
| SUP. CONSTR.         | 81.75      |
| % COMUN              | 11.91      |
| TOTAL SUP. CONSTR.   | 93.66      |



0 1 2 3 Escala 1:100

PROMUEVE: RESIDENCIAL MONTGÓ 30 COOP.V.

NOTA: Las superficies que se presentan en este plano y se le presta un asesoramiento, no definen los metros que resulten de la ejecución de la obra. Se hace entrega de la vivienda edificada con el mobiliario y electrodomésticos que consten en la memoria de calidades. El mobiliario de cocina y la disposición de los ventaneros pueden sufrir variaciones en función del montaje definitivo.

EL PRESENTE DOCUMENTO ES COPIA DE SU ORIGINAL DEL QUE EL AUTOR ES EL ARQUITECTO D. ROBERTO PÉREZ-GUERRAS.

SU UTILIZACIÓN TOTAL O PARCIAL, ASÍ COMO CUALQUIER REPRODUCCIÓN O COPIÓN A TERCEROS, REQUERIRÁ LA PREVIA AUTORIZACIÓN ESCRITA DE SU AUTOR QUEDANDO EN TODO CASO PROHIBIDA CUALQUIER MODIFICACIÓN UNILATERAL DEL MISMO.

## PLANTAS 1,3 y 5

### VIVIENDA C

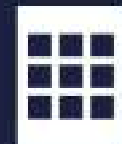

HABITAT  
MONTGÓ 30  
COOP. V.



**ALBBA**  
GESTORA

VILLASMOR  
inmobiliaria

**PÉREZ-GUERRAS**  
E INGENIEROS & ARQUITECTOS ASOCIADOS S.L.

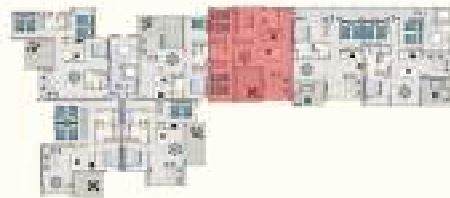

| VIVIENDA             | C          |
|----------------------|------------|
| DEPENDENCIA          | SUPERFICIE |
| vestibulo            | 3.86       |
| paso                 | 1.75       |
| salón-comedor-cocina | 33.24      |
| dorm. 1              | 11.19      |
| baño 1               | 4.93       |
| dorm. 2              | 9.99       |
| dorm. 3              | 11.22      |
| baño 2               | 3.55       |
| terrazza (100%)      | 10.86      |
| terrazza 2           | -          |
| TOTAL SUP. UTIL      | 90.59      |
| SUP. CONSTR.         | 103.41     |
| % COMUN              | 14.89      |
| TOTAL SUP. CONSTR.   | 118.30     |



0 1 2 3  
Escala 1:100

PROMUEVE: RESIDENCIAL MONTGÓ 30 COOP.V.

NOTA: Las superficies que se presentan en este plano y se lejan con su representativa, no definen los límites que resultan de la ejecución de la obra. Se hace entrega de la vivienda edificada con el mobiliario y electrodomésticos que constan en la memoria de calidades. El mobiliario de cocina y la disposición de los ventaneros pueden sufrir variaciones en función del montaje definitivo.

EL PRESENTE DOCUMENTO ES COPIA DE SU ORIGINAL DEL QUE EL AUTOR EL ARQUITECTO D. ROBERTO PÉREZ-GUERRAS.

SU UTILIZACIÓN TOTAL O PARCIAL, ASÍ COMO CUALQUIER REPRODUCCIÓN O COPIA A TERCEROS, REQUIEREN LA PREVIA AUTORIZACIÓN ESCRITA DE SU AUTOR QUEDANDO EN TODO CASO PROHIBIDA CUALQUIER MODIFICACIÓN UNILATERAL DEL MISMO.

## PLANTAS 1,3 y 5

### VIVIENDA D

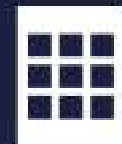

HABITAT  
MONTGÓ 30  
COOP. V.



**ALBBA**  
GESTORA

VILLASMOR  
inmobiliaria

**PÉREZ-GUERRAS**  
E INGENIEROS & ARQUITECTOS ASOCIADOS S.L.

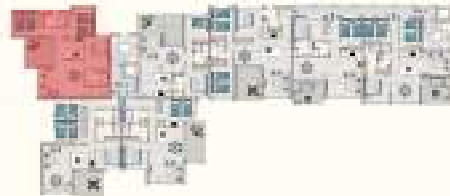

| VIVIENDA                  | D             |
|---------------------------|---------------|
| DEPENDENCIA               | SUPERFICIE    |
| vestibulo                 | 7.96          |
| paso                      | 2.16          |
| salón-comedor-cocina      | 28.99         |
| dorm. 1                   | 10.89         |
| baño 1                    | 4.17          |
| dorm. 2                   | 8.69          |
| dorm. 3                   | 9.31          |
| baño 2                    | 3.73          |
| terrazza (100%)           | 10.38         |
| terrazza 2                | -             |
| <b>TOTAL SUP. UTIL</b>    | <b>86.28</b>  |
| SUP. CONSTR.              | 97.38         |
| % COMUN                   | 14.19         |
| <b>TOTAL SUP. CONSTR.</b> | <b>111.57</b> |



0 1 2 3  
Escala 1:100

PROMUEVE: RESIDENCIAL MONTGÓ 30 COOP.V.

NOTA: Las superficies que se presentan en este plano y se le presta un asesoramiento, no definen los trabajos que resulten de la ejecución de la obra. Se hace entrega de la vivienda edificada con el mobiliario y electrodomésticos que consten en la memoria de calidades. El mobiliario de cocina y la disposición de los ventaneros pueden sufrir variaciones en función del montaje definitivo.

EL PRESENTE DOCUMENTO ES COPIA DE SU ORIGINAL DEL QUE ES AUTOR EL ARQUITECTO D. ROBERTO PÉREZ-GUERRAS.

SU UTILIZACIÓN TOTAL O PARCIAL, ASÍ COMO CUALQUIER REPRODUCCIÓN O COPIÓN A TERCEROS, REQUIEREN LA PREVA AUTORIZACIÓN EXPRESA DE SU AUTOR QUEDANDO EN TODO CASO PROHIBIDA CUALQUIER MODIFICACIÓN UNILATERAL DEL MISMO.

## PLANTAS 1,3 y 5

### VIVIENDA E



HABITAT  
MONTGÓ 30  
COOP. V.



ALBBA  
GESTORA

VILLASMOR  
inmobiliaria

PÉREZ-GUERRAS  
E INGENIEROS & ARQUITECTOS ASOCIADOS S.L.

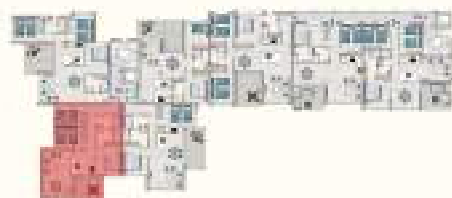

| VIVIENDA             | E          |
|----------------------|------------|
| DEPENDENCIA          | SUPERFICIE |
| vestibulo            | 4.47       |
| paso                 | 3.78       |
| salón-comedor-cocina | 24.54      |
| dorm. 1              | 10.04      |
| baño 1               | 4.62       |
| dorm. 2              | 8.50       |
| dorm. 3              | 8.88       |
| baño 2               | 3.87       |
| terrazza (100%)      | 10.30      |
| terrazza 2           | -          |
| TOTAL SUP. UTIL      | 79.00      |
| SUP. CONSTR.         | 92.66      |
| % COMUN              | 12.99      |
| TOTAL SUP. CONSTR.   | 105.65     |



0 1 2 3  
Escala 1:100

PROMUEVE: RESIDENCIAL MONTGÓ 30 COOP.V.

NOTA: Las superficies que se presentan en este plano y se le presta un asesoramiento, no definen las que resulten de la ejecución de la obra. Se hace entrega de la vivienda edificada con el mobiliario y electrodomésticos que constan en la memoria de calidades. El mobiliario de cocina y la disposición de los ventaneros puede sufrir variaciones en función del montaje definitivo.

EL PRESENTE DOCUMENTO ES COPIA DE SU ORIGINAL DEL QUE ES AUTOR EL ARQUITECTO D. ROBERTO PÉREZ-GUERRAS.

SI UTILIZACION TOTAL O PARCIAL, ASÍ COMO CUALQUIER REPRODUCCIÓN O COPIÓN A TERCEROS, REQUERIRÁ LA PREVA AUTORIZACIÓN EXPRESA DE SU AUTOR QUEDANDO EN TODO CASO PROHIBIDA CUALQUIER MODIFICACIÓN UNILATERAL DEL MISMO.

## PLANTAS 1,3 y 5

### VIVIENDA F

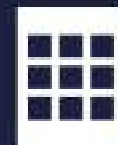

HABITAT  
MONTGÓ 30  
COOP. V.



ALBBA  
GESTORA

VILLASMOR  
inmobiliaria

PÉREZ-GUERRAS  
E INGENIEROS & ARQUITECTOS ASOCIADOS S.L.

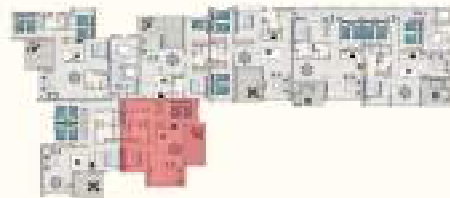

| VIVIENDA             | F          |
|----------------------|------------|
| DEPENDENCIA          | SUPERFICIE |
| vestibulo            | 4.35       |
| paso                 | 1.89       |
| salón-comedor-cocina | 26.67      |
| dorm. 1              | 10.01      |
| baño 1               | 4.62       |
| dorm. 2              | 11.15      |
| dorm. 3              | -          |
| baño 2               | 3.87       |
| terrazza (100%)      | 10.62      |
| terrazza 2           | -          |
| TOTAL SUP. UTIL      | 73.18      |
| SUP. CONSTR.         | 85.04      |
| % COMUN              | 12.03      |
| TOTAL SUP. CONSTR.   | 97.07      |



0 1 2 3  
Escala 1:100

PROMUEVE: RESIDENCIAL MONTGÓ 30 COOP.V.

NOTA: Las superficies que se presentan en este plano y se le presta un asesoramiento, no definen las que resulten de la ejecución de la obra. Se hace entrega de la vivienda edificada con el mobiliario y electrodomésticos que constan en la memoria de calidades. El mobiliario de cocina y la disposición de los ventaneros pueden sufrir variaciones en función del montaje definitivo.

EL PRESENTE DOCUMENTO ES COPIA DE SU ORIGINAL DEL QUE EL AUTOR EL ARQUITECTO D. ROBERTO PÉREZ-GUERRAS,

SE UTILIZA COMO TOTAL O PARCIAL, ASÍ COMO CUALQUIER REPRODUCCIÓN O COPIÓN A TERCEROS, REQUIERAN LA PREVIA AUTORIZACIÓN ESCRITA DE SU AUTOR QUEDANDO EN TODO CASO PROHIBIDA CUALQUIER MODIFICACIÓN UNILATERAL DEL MISMO.

## PLANTAS 1,3 y 5

### VIVIENDA G

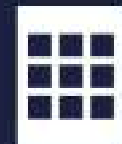

HABITAT  
MONTGÓ 30  
COOP. V.



**ALBBA**  
GESTORA

VILLAS **MOR**  
inmobiliaria

**PÉREZ-GUERRAS**  
E INGENIEROS & ARQUITECTOS ASOCIADOS S.L.

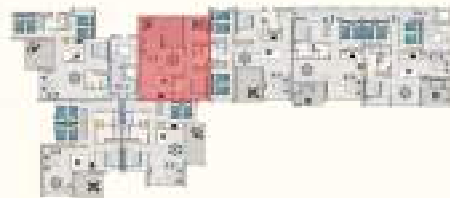

| VIVIENDA             | G          |
|----------------------|------------|
| DEPENDENCIA          | SUPERFICIE |
| vestibulo            | -          |
| paso                 | 1.07       |
| salón-comedor-cocina | 28.38      |
| dorm. 1              | 9.44       |
| baño 1               | 3.31       |
| dorm. 2              | 10.18      |
| dorm. 3              | -          |
| baño 2               | 3.82       |
| terrazza (100%)      | 14.10      |
| terrazza 2           | -          |
| TOTAL SUP. UTIL      | 70.30      |
| SUP. CONSTR.         | 79.87      |
| % COMUN              | 11.56      |
| TOTAL SUP. CONSTR.   | 91.43      |



0 1 2 3  
Escala 1:100

PROMUEVE: RESIDENCIAL MONTGÓ 30 COOP.V.

NOTA: Las superficies que se presentan en este plano y se lejanza con especificos, no definen las que resulten de la ejecución de la obra. Se hace entrega de la vivienda edificada con el mobiliario y electrodomesticos que constan en la memoria de calidades. El mobiliario de cocina y la disposición de los ventaneros puede sufrir variaciones en función del montaje definitivo.

EL PRESENTE DOCUMENTO ES COPIA DE SU ORIGINAL DEL QUE EL AUTOR ES EL ARQUITECTO D. ROBERTO PÉREZ-GUERRAS.

SI UTILIZACION TOTAL O PARCIAL, ASÍ COMO CUALQUIER REPRODUCCIÓN O COPIÓN A TERCEROS, REQUIERAN LA PREVIA AUTORIZACIÓN ESCRITA DE SU AUTOR QUEDANDO EN TODO CASO PROHIBIDA CUALQUIER MODIFICACIÓN UNILATERAL DEL MISMO.



## PLANTAS 2,4 y 6

### VIVIENDA A

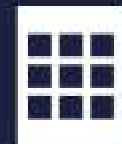

HABITAT  
MONTGÓ 30  
COOP. V.



**ALBBA**  
GESTORA

VILLASMOR  
inmobiliaria

**PÉREZ-GUERRAS**  
E INGENIEROS & ARQUITECTOS ASOCIADOS S.L.

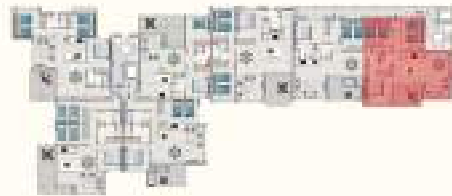

| VIVIENDA                  | A             |
|---------------------------|---------------|
| DEPENDENCIA               | SUPERFICIE    |
| vestibulo                 | 1.35          |
| paso                      | 3.18          |
| salón-comedor-cocina      | 26.69         |
| dorm. 1                   | 10.09         |
| baño 1                    | 4.74          |
| dorm. 2                   | 8.28          |
| dorm. 3                   | 8.73          |
| baño 2                    | 3.20          |
| terrazza (100%)           | 6.77          |
| terrazza 2                | 1.46          |
| <b>TOTAL SUP. UTIL</b>    | <b>74.49</b>  |
| SUP. CONSTR.              | 88.68         |
| % COMUN                   | 12.25         |
| <b>TOTAL SUP. CONSTR.</b> | <b>100.93</b> |



0 1 2 3  
Escala 1:100

PROMUEVE: RESIDENCIAL MONTGÓ 30 COOP.V.

NOTA: Las superficies que se presentan en este plano y se le presta un asesoramiento, no definen los trabajos que resultan de la ejecución de lo obra. Se hace entrega de la vivienda edificada con el mobiliario y electrodomesticos que consten en la memoria de calidades. El mobiliario de cocina y la disposición de los ventaneros puede sufrir variaciones en función del montaje definitivo.

EL PRESENTE DOCUMENTO ES COPIA DE SU ORIGINAL DEL QUE EL AUTOR EL ARQUITECTO D. ROBERTO PÉREZ-GUERRAS.

SU UTILIZACIÓN TOTAL O PARCIAL, ASÍ COMO CUALQUIER REPRODUCCIÓN O COPIÓN A TERCEROS, REQUIEREN LA PREVIA AUTORIZACIÓN ESCRITA DE SU AUTOR QUEDANDO EN TODO CASO PROHIBIDA CUALQUIER MODIFICACIÓN UNILATERAL DEL MISMO.

## PLANTAS 2,4 y 6

### VIVIENDA B

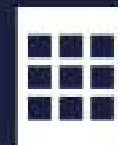

HABITAT  
MONTGÓ 30  
COOP. V.



**ALBBA**  
GESTORA

VILLASMOR  
inmobiliaria

**PÉREZ-GUERRAS**  
E INGENIEROS & ARQUITECTOS ASOCIADOS S.L.

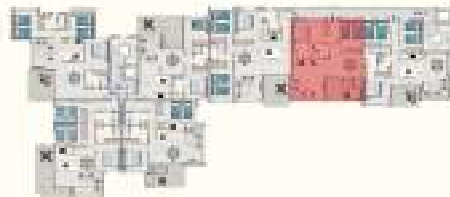

| VIVIENDA                  | B            |
|---------------------------|--------------|
| DEPENDENCIA               | SUPERFICIE   |
| vestibulo                 | 3.00         |
| paso                      | 1.08         |
| salón-comedor-cocina      | 27.23        |
| dorm. 1                   | 10.41        |
| baño 1                    | 3.68         |
| dorm. 2                   | 9.18         |
| dorm. 3                   | -            |
| baño 2                    | 3.15         |
| terrazza (100%)           | 10.42        |
| terrazza 2                | -            |
| <b>TOTAL SUP. UTIL</b>    | <b>68.15</b> |
| SUP. CONSTR.              | 79.06        |
| % COMUN                   | 11.21        |
| <b>TOTAL SUP. CONSTR.</b> | <b>90.27</b> |



0 1 2 3  
Escala 1:100

PROMUEVE: RESIDENCIAL MONTGÓ 30 COOP.V.

NOTA: Las superficies que se representan en este plano y se le presta un asesoramiento, no definen los trabajos que resultan de la ejecución de la obra. Se hace entrega de la vivienda edificada con el mobiliario y electrodomésticos que constan en la memoria de calidades. El mobiliario de cocina y la disposición de los ventaneros pueden sufrir variaciones en función del montaje definitivo.

EL PRESENTE DOCUMENTO ES COPIA DE SU ORIGINAL DEL QUE EL AUTOR EL ARQUITECTO D. ROBERTO PÉREZ-GUERRAS.

SU UTILIZACIÓN TOTAL O PARCIAL, ASÍ COMO CUALQUIER REPRODUCCIÓN O COPIÓN A TERCEROS, REQUIEREN LA PREVA AUTORIZACIÓN EXPRESA DE SU AUTOR QUEDANDO EN TODO CASO PROHIBIDA CUALQUIER MODIFICACIÓN UNILATERAL DEL MISMO.

## PLANTAS 2,4 y 6

### VIVIENDA C

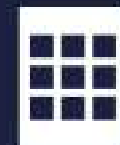

HABITAT  
MONTGÓ 30  
COOP. V.



ALBBA  
GESTORA

VILLASMOR  
inmobiliaria

PÉREZ-GUERRAS  
E INGENIEROS & ARQUITECTOS ASOCIADOS S.L.



| VIVIENDA             | C          |
|----------------------|------------|
| DEPENDENCIA          | SUPERFICIE |
| vestibulo            | 3.86       |
| paso                 | 1.84       |
| salón-comedor-cocina | 34.67      |
| dorm. 1              | 10.05      |
| baño 1               | 4.74       |
| dorm. 2              | 9.99       |
| dorm. 3              | 11.22      |
| baño 2               | 3.55       |
| terrazza (100%)      | 10.62      |
| terrazza 2           | -          |
| TOTAL SUP. UTIL      | 90.54      |
| SUP. CONSTR.         | 105.41     |
| % COMUN              | 14.89      |
| TOTAL SUP. CONSTR.   | 120.30     |

0 1 2 3  
Escala 1:100



PROMUEVE: RESIDENCIAL MONTGÓ 30 COOP.V.

NOTA: Las superficies que se presentan en este plano y se le entrega en su momento, no definen los metros que resulten de la ejecución de la obra. Se hace entrega de la vivienda edificada con el mobiliario y electrodomésticos que constan en la memoria de calidades. El mobiliario de cocina y la disposición de los ventaneros pueden sufrir variaciones en función del montaje definitivo.

EL PRESENTE DOCUMENTO ES COPIA DE SU ORIGINAL DEL QUE ES AUTOR EL ARQUITECTO D. ROBERTO PÉREZ-GUERRAS.

SU UTILIZACIÓN TOTAL O PARCIAL, ASÍ COMO CUALQUIER REPRODUCCIÓN O COPIÓN A TERCEROS, REQUIEREN LA PREVIA AUTORIZACIÓN ESCRITA DE SU AUTOR QUEDANDO EN TODO CASO PROHIBIDA CUALQUIER MODIFICACIÓN UNILATERAL DEL MISMO.

## PLANTAS 2,4 y 6

### VIVIENDA D

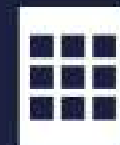

HABITAT  
MONTGÓ 30  
COOP. V.



**ALBBA**  
GESTORA

VILLASMOR  
inmobiliaria

**PÉREZ-GUERRAS**  
E INGENIEROS & ARQUITECTOS ASOCIADOS S.L.

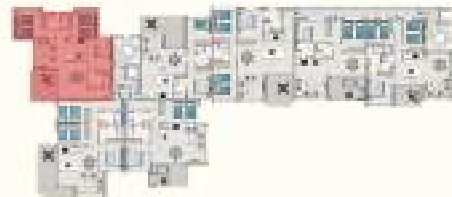

| VIVIENDA                  | D             |
|---------------------------|---------------|
| DEPENDENCIA               | SUPERFICIE    |
| vestibulo                 | 3.49          |
| paso                      | 2.16          |
| salón-comedor-cocina      | 31.08         |
| dorm. 1                   | 10.89         |
| baño 1                    | 4.17          |
| dorm. 2                   | 10.19         |
| dorm. 3                   | 8.07          |
| baño 2                    | 3.72          |
| terrazza (100%)           | 10.33         |
| terrazza 2                | 1.64          |
| <b>TOTAL SUP. UTIL</b>    | <b>85.74</b>  |
| SUP. CONSTR.              | 100.69        |
| % COMUN                   | 14.10         |
| <b>TOTAL SUP. CONSTR.</b> | <b>114.79</b> |



0 1 2 3  
Escala 1:100

PROMUEVE: RESIDENCIAL MONTGÓ 30 COOP.V.

NOTA: Las superficies que se presentan en este plano y se lejanía con el terreno, no definen los límites exactos de la propiedad de la obra. Se hace entrega de la vivienda edificada con el mobiliario y electrodomésticos que constan en la memoria de calidades. El mobiliario de cocina y la disposición de los ventaneros pueden sufrir variaciones en función del montaje definitivo.

EL PRESENTE DOCUMENTO ES COPIA DE SU ORIGINAL DEL QUE EL AUTOR EL ARQUITECTO D. ROBERTO PÉREZ-GUERRAS.

SU UTILIZACIÓN TOTAL O PARCIAL, ASÍ COMO CUALQUIER REPRODUCCIÓN O COPIA A TERCEROS, REQUIEREN LA PREVIA AUTORIZACIÓN ESCRITA DE SU AUTOR QUEDANDO EN TODO CASO PROHIBIDA CUALQUIER MODIFICACIÓN UNILATERAL DEL MISMO.

## PLANTAS 2,4 y 6

### VIVIENDA E

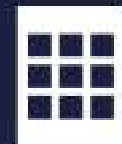
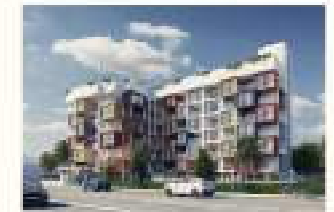

HABITAT  
MONTGÓ 30  
COOP. V.



**ALBBA**  
GESTORA

VILLASMOR  
inmobiliaria

**PÉREZ-GUERRAS**  
E INGENIEROS & ARQUITECTOS ASOCIADOS S.L.

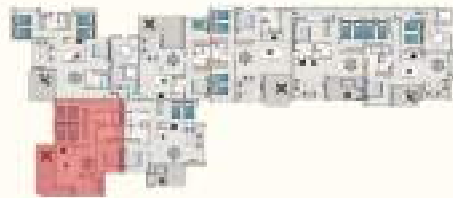

| VIVIENDA                  | E             |
|---------------------------|---------------|
| DEPENDENCIA               | SUPERFICIE    |
| vestibulo                 | 4.47          |
| paso                      | 3.78          |
| salón-comedor-cocina      | 23.77         |
| dorm. 1                   | 10.04         |
| baño 1                    | 4.62          |
| dorm. 2                   | 8.50          |
| dorm. 3                   | 8.88          |
| baño 2                    | 3.87          |
| terrazza (100%)           | 13.96         |
| terrazza 2                | -             |
| <b>TOTAL SUP. UTIL</b>    | <b>81.89</b>  |
| SUP. CONSTR.              | 94.36         |
| % COMUN                   | 13.46         |
| <b>TOTAL SUP. CONSTR.</b> | <b>107.82</b> |

0 1 2 3  
Escala 1:100



PROMUEVE: RESIDENCIAL MONTGÓ 30 COOP.V.

NOTA: Las superficies que se presentan en este plano y se le presta un asesoramiento, no definen los metros que resulten de la ejecución de la obra. Se hace entrega de la vivienda edificada con el mobiliario y electrodomésticos que constan en la memoria de calidades. El mobiliario de cocina y la disposición de los ventaneros pueden sufrir variaciones en función del montaje definitivo.

EL PRESENTE DOCUMENTO ES COPIA DE SU ORIGINAL DEL QUE EL AUTOR ES EL ARQUITECTO D. ROBERTO PÉREZ-GUERRAS.

SU UTILIZACIÓN TOTAL O PARCIAL, ASÍ COMO CUALQUIER REPRODUCCIÓN O COPIÓN A TERCEROS, REQUIEREN LA PREVIA AUTORIZACIÓN ESCRITA DE SU AUTOR QUEDANDO EN TODO CASO PROHIBIDA CUALQUIER MODIFICACIÓN UNILATERAL DEL MISMO.

## PLANTAS 2,4 y 6

### VIVIENDA F

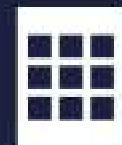

HABITAT  
MONTGÓ 30  
COOP. V.



**ALBBA**  
GESTORA

VILLAS **MOR**  
inmobiliaria

**PÉREZ-GUERRAS**  
E INGENIEROS & ARQUITECTOS ASOCIADOS S.L.



| VIVIENDA             | F          |
|----------------------|------------|
| DEPENDENCIA          | SUPERFICIE |
| vestibulo            | 4.47       |
| paso                 | 1.89       |
| salón-comedor-cocina | 26.58      |
| dorm. 1              | 10.01      |
| baño 1               | 4.62       |
| dorm. 2              | 11.24      |
| dorm. 3              | -          |
| baño 2               | 3.87       |
| terracea (100%)      | 11.16      |
| terracea 2           | -          |
| TOTAL SUP. UTIL      | 73.84      |
| SUP. CONSTR.         | 84.99      |
| % COMUN              | 12.14      |
| TOTAL SUP. CONSTR.   | 97.13      |



0 1 2 3  
Escala 1:100

PROMUEVE: RESIDENCIAL MONTGÓ 30 COOP.V.

NOTA: Las superficies que se presentan en este plano y se le presta un asesoramiento, no definen los trabajos que resultan de la ejecución de la obra. Se hace entrega de la vivienda edificada con el mobiliario y electrodomésticos que constan en la memoria de calidades. El mobiliario de cocina y la disposición de los ventaneros pueden sufrir variaciones en función del montaje definitivo.

EL PRESENTE DOCUMENTO ES COPIA DE SU ORIGINAL DEL QUE EL AUTOR ES EL ARQUITECTO D. ROBERTO PÉREZ-GUERRAS.

SE UTILIZA COMO ORIGINAL, ASÍ COMO CUALQUIER REPRODUCCIÓN O COPIA A TERCEROS, REQUIEREN LA PREVIA AUTORIZACIÓN ESCRITA DE SU AUTOR QUEDANDO EN TODO CASO PROHIBIDA CUALQUIER MODIFICACIÓN UNILATERAL DEL MISMO.

## PLANTAS 2,4 y 6

### VIVIENDA G

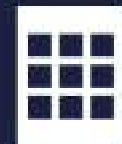

HABITAT  
MONTGÓ 30  
COOP. V.



**ALBBA**  
GESTORA

VILLASMOR  
inmobiliaria

**PÉREZ-GUERRAS**  
E INGENIEROS & ARQUITECTOS ASOCIADOS S.L.



| VIVIENDA             | G          |
|----------------------|------------|
| DEPENDENCIA          | SUPERFICIE |
| vestibulo            | -          |
| paso                 | 1.07       |
| salón-comedor-cocina | 28.38      |
| dorm. 1              | 10.18      |
| baño 1               | 3.31       |
| dorm. 2              | 9.44       |
| dorm. 3              | -          |
| baño 2               | 3.82       |
| terrazza (100%)      | 14.10      |
| terrazza 2           | -          |
| TOTAL SUP. UTIL.     | 70.30      |
| SUP. CONSTR.         | 79.87      |
| % COMUN              | 11.56      |
| TOTAL SUP. CONSTR.   | 91.43      |



0 1 2 3  
Escala 1:100

PROMUEVE: RESIDENCIAL MONTGÓ 30 COOP.V.

NOTA: Las superficies que se presentan en este plano y se lejan con su respectivo, no definen los límites exactos de la propiedad de la obra. Se hace entrega de la vivienda edificada con el mobiliario y electrodomésticos que constan en la memoria de calidades. El mobiliario de cocina y la disposición de los ventaneros pueden sufrir variaciones en función del montaje definitivo.

EL PRESENTE DOCUMENTO ES COPIA DE SU ORIGINAL DEL QUE ES AUTOR EL ARQUITECTO D. ROBERTO PÉREZ-GUERRAS.

SU UTILIZACIÓN TOTAL O PARCIAL, ASÍ COMO CUALQUIER REPRODUCCIÓN O COPIÓN A TERCEROS, REQUIEREN LA PREVIA AUTORIZACIÓN ESCRITA DE SU AUTOR QUEDANDO EN TODO CASO PROHIBIDA CUALQUIER MODIFICACIÓN UNILATERAL DEL MISMO.